あなたが防ぐ!!

配達中の交通事故

2020年(確定)
死亡者数 24人
(2019年 25人)
休業4日以上の死傷者数
2,015人
(2019年 2,095人)

安全のための4つの確認

ヘルメット安全ベストの着用徹底

万一の事故に
あなたを守ります。
ヘルメット・安全ベストの
着用徹底を!!

配達前の“点呼”や“安全ミーティング”の実施

配達前の点呼や
ミーティングで
配達員の体調の確認を!!

スリップや野生動物との接触に注意

路面の状況に注意し、
スピードはひかえめに。
野生動物の飛び出しにも
注意を!!

危険地区や注意地区のマップの掲示

危険な場所や
道路の状況などを
配達区域ごとに掲示。
毎日の確認を!!

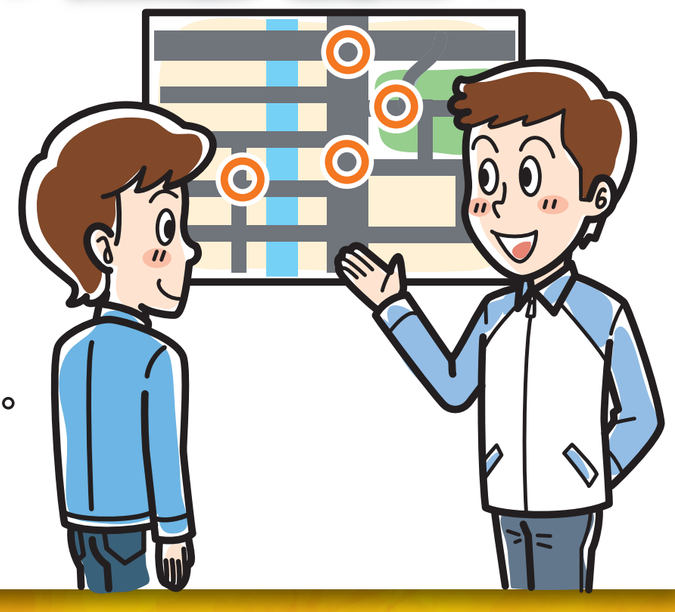

日販協 公益社団法人 日本新聞販売協会